

グッドライフ
応援団
「JAローン」

35歳未満の方なら、もっとおトク!!

JAマイカーローン

フレッ車ー'S

《適用期間》2025年4/1(火) ~ 2025年9/30(火)

次の3つの適用条件を
満たす方が対象のプランです

35歳
未満の方

給与振込口座指定または
JAカードへの入会
※すでに入金済の方、または新たに入会いただける方

お借入金額
300万円以内

フレッ車ー'S 金利プラン

通常金利プラン

固定
金利

年1.8%

固定
金利

年1.0%

※別途保証料(年0.50%、年0.60%、年0.69%、年0.70%、年0.79%)が必要となります。
また、金融情勢等が変動した場合は、期間中であっても、金利を見直しさせていただく場合があります。

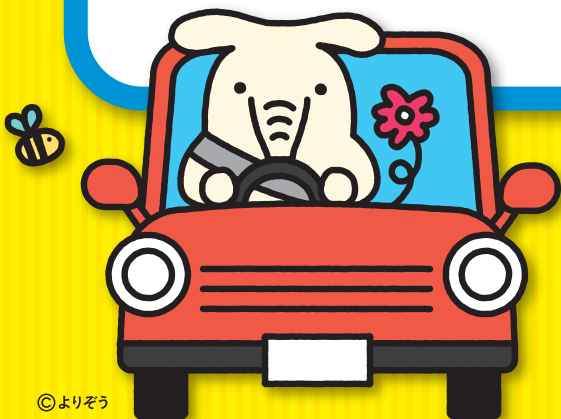

9大疾病^{補償付}
小口ローン

月々
約400円^{*}の負担で安心をプラス!

※借入金額180万円、借入期間5年、元利均等返済、金利年1.0%の場合に9大疾病補償付
団体信用生命共済を付与(金利上乘せ0.5%)した場合の毎月返済額の増加額(概算)



インターネットからの仮審査も可能です!

HPにアクセス
仮申込み

仮申込みの諾否結果を
JAからご連絡

JA窓口で
正式なお手続き

JA尾道市とのお取引は初めて、というお客様もお気軽にご相談ください。◎ご利用に際しては、組合員加入のための出資が必要となります。◎詳細は裏面の商品概要をご覧ください。

◎詳しくはお近くのJA尾道市窓口、またはJA尾道市のホームページでご確認ください。

- ローンセンター：0848-36-5444
- 浦崎支店：0848-73-3311
- 向島支店：0848-44-2103
- 甲山支店：0847-22-0745

- 栗原支店：0848-23-5306
- 尾道北支店：0848-48-0911
- 因島北支店：0845-24-1224
- 世羅支店：0847-22-0731

- 吉和支店：0848-23-5032
- 御調支店：0848-76-1234
- 因島南支店：0845-22-2530
- 世羅西支店：0847-37-2121

- 尾道東支店：0848-46-0811
- 向東支店：0848-44-0715
- 東生口出張所：0845-28-0211

<http://www.ja-onomichi.or.jp/>

JA尾道市

検索

JA尾道市
2025年4月1日(火)現在

フレックス金利プランの適用条件

35歳未満の方

給与振込口座指定またはJAカードへの入会
※すでに入会済の方、または新たに入会いただける方

お借入金額300万円以内

「JAマイカーローン」をご利用いただける方のうち、上記3つの条件を全て満たす方については通常より金利を引き下げた「フレックス」金利プランをご利用いただけます。

JAマイカーローン 商品概要

商品名	「JAマイカーローン」																																																																					
ご利用いただける方	<ul style="list-style-type: none"> ●以下の①～⑥すべての条件を満たす方 ①組合員または組合員となる資格を有する方。 ②お借入時の年齢が満18歳以上であり、最終返済時の年齢が満80歳未満の方。なお、団体信用生命共済等に加入される方は、加入上限年齢を満たす必要がございます。 ③原則として、前年度税込年収が150万円以上ある方（自営業者は前年度税引前所得とします）。なお、新卒内定者は入社月の6か月前から申込可能です。 ④原則として、給与所得者は勤続年数が1年以上の方、自営業者は営業年数3年以上の方。なお、新卒の給与所得者の方またはリピーター型の給与所得者の方は1年未満でも利用可能です。 ⑤広島県農業信用基金協会の保証が受けられる方。 ⑥その他、当JAが定める条件を満たしている方。 																																																																					
お使いみち	<ul style="list-style-type: none"> ●ご本人またはご家族が必要とされる次の資金（借入申込日から過去3か月以内にお支払済みの資金を含む。）が対象です。ただし、営業用自動車は除きます。 <ul style="list-style-type: none"> ・自動車・バイク・自転車・除雪機・電動車いす（いずれも中古車を含む。）のご購入資金およびご購入に付帯する諸費用。 ・自動車等の点検・車検・修理費用、共済（保険）掛金に必要な資金および本ローンの借入にかかる諸費用。 ・運転免許の取得資金。 ・カーナビ等のカー用品の購入資金。 ・車庫建設資金（お借入金額は100万円以内）。 ・他金融機関・信販会社等自動車ローンの借換資金。 																																																																					
お借入金額	<ul style="list-style-type: none"> ●10万円以上1,000万円以内（1万円単位） ※所要金額の範囲内とします。ただし、新卒内定者の場合は300万円以内とします。なお、当JAに売却（下取）車の広島県農業信用基金協会保証のマイカーローン残高がある場合にはお借入金額に含めることができます。 																																																																					
お借入期間	<ul style="list-style-type: none"> ●据置期間を含め6か月以上15年以内 ※なお、新卒内定者は、初回のご融資日からご融資対象者の入社前月末までの据置期間を設定することができます（最大6か月）。 																																																																					
金利タイプ	<ul style="list-style-type: none"> ●固定金利型 ※ただし、保証料のお支払方法を分割払いとした場合、保証料率（年0.50%～年0.79%）を上乗せした金利を適用させていただきます。 																																																																					
ご返済方法	<ul style="list-style-type: none"> ●元利均等返済（毎月の返済額（元金+利息）が一定となる方法）とし、次のいずれかをご選択いただけます。 ①毎月返済方式 ②ボーナス併用返済方式（ボーナス返済による返済元金総額はお借入金額の40%以内です。） ■返済プラン お借入金額100万円あたりの（概算値） <table border="1"> <thead> <tr> <th>ご返済方法</th> <th>ご返済年数</th> <th>1年</th> <th>2年</th> <th>3年</th> <th>4年</th> <th>5年</th> <th>6年</th> <th>7年</th> <th>8年</th> <th>9年</th> <th>10年</th> <th>11年</th> <th>12年</th> <th>13年</th> <th>14年</th> <th>15年</th> </tr> </thead> <tbody> <tr> <td rowspan="2">毎月均等返済の場合</td> <td>毎月分</td> <td>83,785円</td> <td>42,102円</td> <td>28,208円</td> <td>21,261円</td> <td>17,093円</td> <td>14,315円</td> <td>12,331円</td> <td>10,843円</td> <td>9,686円</td> <td>8,760円</td> <td>8,003円</td> <td>7,372円</td> <td>6,838円</td> <td>6,381円</td> <td>5,984円</td> </tr> <tr> <td>ボーナス併用返済の場合</td> <td>毎月分</td> <td>50,271円</td> <td>25,261円</td> <td>16,924円</td> <td>12,756円</td> <td>10,256円</td> <td>8,589円</td> <td>7,398円</td> <td>6,505円</td> <td>5,811円</td> <td>5,256円</td> <td>4,801円</td> <td>4,423円</td> <td>4,103円</td> <td>3,828円</td> <td>3,590円</td> </tr> <tr> <td></td> <td>ボーナス月増額分</td> <td>201,501円</td> <td>101,253円</td> <td>67,838円</td> <td>51,131円</td> <td>41,108円</td> <td>34,426円</td> <td>29,654円</td> <td>26,075円</td> <td>23,292円</td> <td>21,066円</td> <td>19,245円</td> <td>17,728円</td> <td>16,444円</td> <td>15,344円</td> <td>14,391円</td> </tr> </tbody> </table> <p>※返済方式を元利均等返済とし、固定金利年1.00%で、お借入金額100万円（ボーナス併用の場合：毎月分60万円・ボーナス分40万円/実行月：4月/ボーナス月：1月・7月）あたりのご返済金額を試算。</p>		ご返済方法	ご返済年数	1年	2年	3年	4年	5年	6年	7年	8年	9年	10年	11年	12年	13年	14年	15年	毎月均等返済の場合	毎月分	83,785円	42,102円	28,208円	21,261円	17,093円	14,315円	12,331円	10,843円	9,686円	8,760円	8,003円	7,372円	6,838円	6,381円	5,984円	ボーナス併用返済の場合	毎月分	50,271円	25,261円	16,924円	12,756円	10,256円	8,589円	7,398円	6,505円	5,811円	5,256円	4,801円	4,423円	4,103円	3,828円	3,590円		ボーナス月増額分	201,501円	101,253円	67,838円	51,131円	41,108円	34,426円	29,654円	26,075円	23,292円	21,066円	19,245円	17,728円	16,444円	15,344円	14,391円
ご返済方法	ご返済年数	1年	2年	3年	4年	5年	6年	7年	8年	9年	10年	11年	12年	13年	14年	15年																																																						
毎月均等返済の場合	毎月分	83,785円	42,102円	28,208円	21,261円	17,093円	14,315円	12,331円	10,843円	9,686円	8,760円	8,003円	7,372円	6,838円	6,381円	5,984円																																																						
	ボーナス併用返済の場合	毎月分	50,271円	25,261円	16,924円	12,756円	10,256円	8,589円	7,398円	6,505円	5,811円	5,256円	4,801円	4,423円	4,103円	3,828円	3,590円																																																					
	ボーナス月増額分	201,501円	101,253円	67,838円	51,131円	41,108円	34,426円	29,654円	26,075円	23,292円	21,066円	19,245円	17,728円	16,444円	15,344円	14,391円																																																						
担保・保証	<ul style="list-style-type: none"> ●広島県農業信用基金協会の保証をご利用いただけますので、原則として担保・保証人は不要です。 ●保証料のお支払については、一括前払いまたは分割払いのいずれかよりご選択いただけます。 ①一括前払い：お借入時に一括して保証料をお支払いいただきます。 ②分割払い：お借入いただく金利に保証料を上乗せしてお支払いいただきます。 ●保証料率（年0.50%～年0.79%）は広島県農業信用基金協会の審査により決定いたします。 ●リピーター型および住宅ローン利用者については保証料年0.50%～年0.69%が適用されます。※リピーター型とは、JAマイカーローン（基金協会保証）の返済実績が2年以上あり、原則として返済期間中に延滞が1度もなく、返済中または完済後5年以内の方をいいます。※住宅ローン利用者とは、JA住宅ローン（基金協会保証）の取引があり、原則として返済期間中に延滞が1度もなく、返済中の方をいいます。 																																																																					
共済・保険	<ul style="list-style-type: none"> ●加入上限年齢の範囲内であれば、お借入利率に一定の利率を上乗せしていただくことで右表記載の団体信用生命共済・団体特定疾病債務補償保険へご加入いただけます。 ●9大疾病補償保険について 死亡・後遺障害保障（死亡・後遺障害保障は団体信用生命共済における保障となります。）に加え、以下の条件に該当した場合、本ローン残高が全額返済されます。 ※ローン残高が0円となるには所定の条件があります。 <table border="1"> <thead> <tr> <th>団体信用生命共済（保険）名</th> <th>加入上限年齢</th> <th>上乗利率（単生）</th> <th>上乗利率（連生）</th> </tr> </thead> <tbody> <tr> <td>団体信用生命共済（特約なし）</td> <td>～65歳</td> <td>年0.2%</td> <td>年0.3%</td> </tr> <tr> <td>がん保障特約付団体信用生命共済</td> <td>～50歳</td> <td>年0.3%</td> <td>年0.4%</td> </tr> <tr> <td>三大疾病保障特約付団体信用生命共済</td> <td>～50歳</td> <td>年0.3%</td> <td>年0.4%</td> </tr> <tr> <td>長期継続入院特約付団体信用生命共済</td> <td>～65歳</td> <td>年0.4%</td> <td>—</td> </tr> <tr> <td>団体信用生命共済+9大疾病補償保険</td> <td>～50歳</td> <td>年0.5%</td> <td>—</td> </tr> <tr> <td>団体信用生命共済（ワイド）</td> <td>～65歳</td> <td>年0.4%</td> <td>—</td> </tr> </tbody> </table> <p>所定の条件に該当したら 就業不能状態が365日以上継続したら</p> <p>1がん 2急性心筋梗塞 3脳卒中 4高血圧症 5慢性腎不全 6慢性肺炎 7肝硬変 8糖尿病 9ウイルス肝炎</p> <p>【ご加入について】○加入可能な加入時の年齢範囲は、18歳から50歳までとなります。○健康状態を「団体特定疾病債務補償保険 被保険者加入申込書告知書」で告知していただきます。告知の内容や共済火災海上保険株式会社で保有する情報等によって、ご加入をお断りする場合がありますので、ご了承ください。○保険対象期間の開始時は、資金受取時（資金を分割して受け取る場合には、初回資金受取時）となります。また、保険対象期間の終了日はローン債務を完済した日となりますが、それ以前に満80歳に達した場合は、その月の末日となります。詳しくは、お借入予定のJA窓口にお問い合わせください。※ご加入にあたっては、団体特定疾病債務補償保険に関する「重要事項の説明」を必ずお読みいただき、お申込みくださいますようお願いいたします。※9大疾病補償保険（団体特定疾病債務補償保険）は、農林中央金庫を保険契約者、共済火災海上保険株式会社を引当保険会社、農林中央金庫の会員であるJAとローンの金銭消費貸借契約を締結するローン債務者を被保険者とする保険（団体契約）であり、共済ではありません。</p>		団体信用生命共済（保険）名	加入上限年齢	上乗利率（単生）	上乗利率（連生）	団体信用生命共済（特約なし）	～65歳	年0.2%	年0.3%	がん保障特約付団体信用生命共済	～50歳	年0.3%	年0.4%	三大疾病保障特約付団体信用生命共済	～50歳	年0.3%	年0.4%	長期継続入院特約付団体信用生命共済	～65歳	年0.4%	—	団体信用生命共済+9大疾病補償保険	～50歳	年0.5%	—	団体信用生命共済（ワイド）	～65歳	年0.4%	—																																								
団体信用生命共済（保険）名	加入上限年齢	上乗利率（単生）	上乗利率（連生）																																																																			
団体信用生命共済（特約なし）	～65歳	年0.2%	年0.3%																																																																			
がん保障特約付団体信用生命共済	～50歳	年0.3%	年0.4%																																																																			
三大疾病保障特約付団体信用生命共済	～50歳	年0.3%	年0.4%																																																																			
長期継続入院特約付団体信用生命共済	～65歳	年0.4%	—																																																																			
団体信用生命共済+9大疾病補償保険	～50歳	年0.5%	—																																																																			
団体信用生命共済（ワイド）	～65歳	年0.4%	—																																																																			
その他	<ul style="list-style-type: none"> ●お申込みの際は、当JAおよび広島県農業信用基金協会において所定の審査をさせていただきます。 ●審査結果によってはご希望に沿いかねる場合もございますので、あらかじめご了承ください。 ●繰上返済を行う場合や返済条件を変更する場合には、別途JA所定の手数料が必要となります。 ●印紙税が別途必要となります。 ●詳細につきましては、店頭にて「説明書」をご用意しております。 ●店頭にて返済額の試算を承っております。 																																																																					

2025年4月1日（火）現在

お申込み時にご用意いただくもの

ディーラーなどの見積書または注文書・運転免許証/印鑑/所得を証明する書類（源泉徴収票、課税台帳記載事項証明書、確定申告書など）が必要となります。なお、入社して1年未満の新入社員の方は給与明細書、就職内定者の方は内定通知書が必要となります。
※なお、その他ご用意いただく書類がある場合がございますので、詳しくはお近くのJA窓口までお問い合わせください。

●詳しくはお近くのJA窓口までお気軽にお問い合わせください。