

# JAマイカーローン

車検費用やカー用品の購入、他社自動車ローンの借換資金、残価設定ローンの一括返済資金にも。

お借入金額 **1,000万円**以内

お借入期間 **15年**以内

適用期間 **2025年4/1(火) ~ 2025年9/30(火)**

通常金利

固定金利 **年1.8%** 別途保証料

右記条件を満たすと合計で  
**最大年0.6%金利引下げ!**

固定金利

**年1.2%** 別途保証料

### 【金利引下げ条件】

1項目満たすごとに、通常金利から金利引下げいたします。

- 当JAで給与振込または新規指定いただける方 …… **年▲0.4%**
- 当JAの住宅ローンの借入の方 …… **年▲0.3%**
- 当JAでリフォームローン・マイカーローン(リピーター型含む)・教育ローン(カード型含む)・フリーローン・営農支援資金・新規就農支援資金の借入の方 …… **年▲0.2%**
- 当JAで年金振込または新規指定いただける方 …… **年▲0.2%**
- 農産物販売代金 …… **年▲0.2%**
- 当JAのJAカード契約がある方または新規申込の方 …… **年▲0.2%**
- 当JAのネットバンク利用者の方または新規申込の方 …… **年▲0.1%**
- 18歳未満の子ども扶養 …… **年▲0.1%**

●引下げ条件を満たさなくなった場合には、金利引下げが適用されない場合がございます。●別途保証料(年0.50%~年0.79%)が必要となります。※リピーター型および住宅ローン利用者については保証料年0.50%~年0.69%が適用されます。※リピーター型とは、JAマイカーローン(基金協会保証)の返済実績が2年以上あり、原則として返済期間中に延滞が1度もなく、返済中または完済後の5年以内の方をいいます。※住宅ローン利用者とは、JA住宅ローン(基金協会保証)の取引があり、原則として返済期間中に延滞が1度もなく、返済中または完済後10年以内の方をいいます。●金利情勢が変動した場合は、期間中であっても、金利を見直しさせていただく場合がございます。

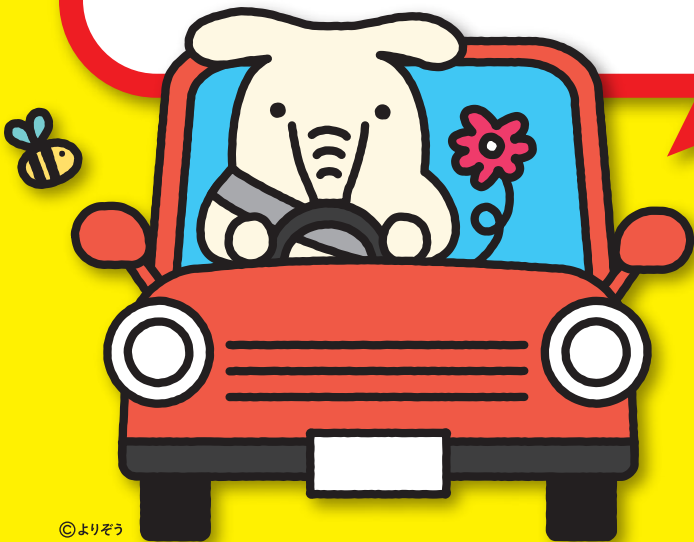

©よりぞう

## 9大疾病補償付 小口ローン

月々約400円の負担で  
安心をプラス!

※借入金額180万円、借入期間5年、元利均等返済、金利年1.8%の場合に9大疾病補償付団体信用生命共済を付与(金利上乗せ0.5%)した場合の毎月返済額の増加額(概算)



インターネットからの仮審査も可能です!

HPにアクセス  
仮申込み

仮申込みの諾否結果を  
JAからご連絡

JA窓口で  
正式なお手続き

JAバンクとのお取引は初めて、というお客様もお気軽にご相談ください。◎ご利用に際しては、組合員加入のための出資が必要となります。◎詳細は裏面の商品概要をご覧ください。

◎詳しくはお近くのJA尾道市窓口、またはJA尾道市のホームページでご確認ください。

- ローンセンター：0848-36-5444
- 浦崎支店：0848-73-3311
- 向島支店：0848-44-2103
- 甲山支店：0847-22-0745

- 栗原支店：0848-23-5306
- 尾道北支店：0848-48-0911
- 因島北支店：0845-24-1224
- 世羅支店：0847-22-0731

- 吉和支店：0848-23-5032
- 御調支店：0848-76-1234
- 因島南支店：0845-22-2530
- 世羅西支店：0847-37-2121

- 尾道東支店：0848-46-0811
- 向東支店：0848-44-0715
- 東生口出張所：0845-28-0211

<http://www.ja-onomichi.or.jp/>

JA尾道市

検索

# JAマイカーローン 商品概要

商品名	「JAマイカーローン」																																																																																																
ご利用いただける方	<ul style="list-style-type: none"><li>●以下の①～⑥すべての条件を満たす方<ul style="list-style-type: none"><li>①組合員または組合員となる資格を有する方。</li><li>②お借入時の年齢が満18歳以上であり、最終返済時の年齢が満80歳未満の方。なお、団体信用生命共済等に加入される方は、加入上限年齢を満たす必要がございます。</li><li>③原則として、前年度税込年収が150万円以上ある方（自営業者は前年度税引前所得とします）。なお、新卒内定者は入社月の6か月前から申込可能です。</li><li>④原則として、給与所得者は勤続年数が1年以上の方、自営業者は営業年数3年以上の方。なお、新卒の給与所得者の方またはリピーター型の給与所得者の方は1年未満でも利用可能です。</li><li>⑤広島県農業信用基金協会の保証が受けられる方。</li><li>⑥その他、当JAが定める条件を満たしている方。</li></ul></li></ul>																																																																																																
お使いみち	<ul style="list-style-type: none"><li>●ご本人またはご家族が必要とされる次の資金（借入申込日から過去3か月以内にお支払済みの資金を含む。）が対象です。ただし、営業用自動車は除きます。<ul style="list-style-type: none"><li>・自動車・バイク・自転車・除雪機・電動車いす（いずれも中古車を含む。）のご購入資金およびご購入に付帯する諸費用。</li><li>・自動車等の点検・車検・修理費用、共済（保険）掛金に必要な資金および本ローンの借入にかかる諸費用。</li><li>・運転免許の取得資金。</li><li>・カーナビ等のカー用品の購入資金。</li><li>・車庫建設資金（お借入金額は100万円以内）。</li><li>・他金融機関・信販会社等自動車ローンの借換資金。</li></ul></li></ul>																																																																																																
お借入金額	<ul style="list-style-type: none"><li>●10万円以上1,000万円以内（1万円単位） ※所要金額の範囲内とします。ただし、新卒内定者の場合は300万円以内とします。 なお、当JAに売却（下取）車の広島県農業信用基金協会保証のマイカーローン残高がある場合にはお借入金額に含めることができます。</li></ul>																																																																																																
お借入期間	<ul style="list-style-type: none"><li>●据置期間を含め6か月以上15年以内 ※なお、新卒内定者は、初回のご融資日からご融資対象者の入社前月末までの据置期間を設定することができます（最大6か月）。</li></ul>																																																																																																
金利タイプ	<ul style="list-style-type: none"><li>●固定金利型 ※ただし、保証料のお支払方法を分割払いとした場合、保証料率（年0.50%～年0.79%）を上乗せした金利を適用させていただきます。</li></ul>																																																																																																
ご返済方法	<ul style="list-style-type: none"><li>●元利均等返済（毎月の返済額（元金+利息）が一定となる方法）とし、次のいずれかをご選択いただけます。<ul style="list-style-type: none"><li>①毎月返済方式 ②ボーナス併用返済方式（ボーナス返済による返済元金総額はお借入金額の40%以内です。）</li></ul></li><li>■返済プラン お借入金額100万円あたりの（概算値）<table border="1"><thead><tr><th>ご返済方法</th><th>ご返済年数</th><th>1年</th><th>2年</th><th>3年</th><th>4年</th><th>5年</th><th>6年</th><th>7年</th><th>8年</th><th>9年</th><th>10年</th><th>11年</th><th>12年</th><th>13年</th><th>14年</th><th>15年</th></tr></thead><tbody><tr><td rowspan="2">毎月均等返済の場合</td><td>毎月分</td><td>84,148円</td><td>42,452円</td><td>28,555円</td><td>21,607円</td><td>17,440円</td><td>14,662円</td><td>12,679円</td><td>11,192円</td><td>10,036円</td><td>9,112円</td><td>8,356円</td><td>7,726円</td><td>7,194円</td><td>6,738円</td><td>6,343円</td></tr><tr><td>ボーナス併用返済の場合</td><td>毎月分</td><td>50,488円</td><td>25,471円</td><td>17,133円</td><td>12,964円</td><td>10,464円</td><td>8,797円</td><td>7,607円</td><td>6,715円</td><td>6,021円</td><td>5,467円</td><td>5,013円</td><td>4,635円</td><td>4,316円</td><td>4,042円</td><td>3,806円</td></tr><tr><td></td><td>ボーナス月増額分</td><td>202,704円</td><td>102,260円</td><td>68,782円</td><td>52,046円</td><td>42,006円</td><td>35,315円</td><td>30,537円</td><td>26,955円</td><td>24,170円</td><td>21,943円</td><td>20,122円</td><td>18,606円</td><td>17,323円</td><td>16,225円</td><td>15,273円</td></tr></tbody></table></li><li>※返済方式を元利均等返済とし、固定金利年1.8%で、お借入金額100万円（ボーナス併用の場合：毎月分60万円・ボーナス分40万円/実行月：4月/ボーナス月：1月・7月）あたりのご返済金額を試算。</li></ul>	ご返済方法	ご返済年数	1年	2年	3年	4年	5年	6年	7年	8年	9年	10年	11年	12年	13年	14年	15年	毎月均等返済の場合	毎月分	84,148円	42,452円	28,555円	21,607円	17,440円	14,662円	12,679円	11,192円	10,036円	9,112円	8,356円	7,726円	7,194円	6,738円	6,343円	ボーナス併用返済の場合	毎月分	50,488円	25,471円	17,133円	12,964円	10,464円	8,797円	7,607円	6,715円	6,021円	5,467円	5,013円	4,635円	4,316円	4,042円	3,806円		ボーナス月増額分	202,704円	102,260円	68,782円	52,046円	42,006円	35,315円	30,537円	26,955円	24,170円	21,943円	20,122円	18,606円	17,323円	16,225円	15,273円																												
ご返済方法	ご返済年数	1年	2年	3年	4年	5年	6年	7年	8年	9年	10年	11年	12年	13年	14年	15年																																																																																	
毎月均等返済の場合	毎月分	84,148円	42,452円	28,555円	21,607円	17,440円	14,662円	12,679円	11,192円	10,036円	9,112円	8,356円	7,726円	7,194円	6,738円	6,343円																																																																																	
	ボーナス併用返済の場合	毎月分	50,488円	25,471円	17,133円	12,964円	10,464円	8,797円	7,607円	6,715円	6,021円	5,467円	5,013円	4,635円	4,316円	4,042円	3,806円																																																																																
	ボーナス月増額分	202,704円	102,260円	68,782円	52,046円	42,006円	35,315円	30,537円	26,955円	24,170円	21,943円	20,122円	18,606円	17,323円	16,225円	15,273円																																																																																	
担保・保証	<ul style="list-style-type: none"><li>●広島県農業信用基金協会の保証をご利用いただきますので、原則として担保・保証人は不要です。</li><li>●保証料のお支払については、一括前払または分割払いのいずれかよりご選択いただけます。<ul style="list-style-type: none"><li>①一括前払：お借入時に一括して保証料をお支払いいただきます。<ul style="list-style-type: none"><li>■元利均等返済におけるお借入金額100万円あたりの一括前払い保証料（概算値）<table border="1"><thead><tr><th>保証料率</th><th>1年</th><th>2年</th><th>3年</th><th>4年</th><th>5年</th><th>6年</th><th>7年</th><th>8年</th><th>9年</th><th>10年</th><th>11年</th><th>12年</th><th>13年</th><th>14年</th><th>15年</th></tr></thead><tbody><tr><td>年0.50%</td><td>2,708円</td><td>5,224円</td><td>7,754円</td><td>10,298円</td><td>12,850円</td><td>15,430円</td><td>18,012円</td><td>20,615円</td><td>23,229円</td><td>25,860円</td><td>28,558円</td><td>31,220円</td><td>33,896円</td><td>36,587円</td><td>39,291円</td></tr><tr><td>年0.60%</td><td>3,252円</td><td>6,272円</td><td>9,310円</td><td>12,360円</td><td>15,431円</td><td>18,520円</td><td>21,625円</td><td>24,749円</td><td>27,880円</td><td>31,038円</td><td>34,271円</td><td>37,465円</td><td>40,677円</td><td>43,906円</td><td>47,152円</td></tr><tr><td>年0.69%</td><td>3,741円</td><td>7,212円</td><td>10,709円</td><td>14,223円</td><td>17,750円</td><td>21,299円</td><td>24,877円</td><td>28,468円</td><td>32,078円</td><td>35,706円</td><td>39,413円</td><td>43,086円</td><td>46,779円</td><td>50,492円</td><td>54,225円</td></tr><tr><td>年0.70%</td><td>3,794円</td><td>7,321円</td><td>10,865円</td><td>14,428円</td><td>18,009円</td><td>21,613円</td><td>25,238円</td><td>28,872円</td><td>32,539円</td><td>36,223円</td><td>39,984円</td><td>43,711円</td><td>47,457円</td><td>51,225円</td><td>55,011円</td></tr><tr><td>年0.79%</td><td>4,284円</td><td>8,263円</td><td>12,260円</td><td>16,282円</td><td>20,330円</td><td>24,394円</td><td>28,466円</td><td>32,600円</td><td>36,734円</td><td>40,889円</td><td>45,125円</td><td>49,332円</td><td>53,561円</td><td>57,812円</td><td>62,085円</td></tr></tbody></table></li><li>②分割払い：お借入いただく金利に保証料を上乗せしてお支払いいただきます。</li></ul></li><li>●保証料率（年0.50%～年0.79%）は広島県農業信用基金協会の審査により決定いたします。 ※リピーター型および住宅ローン利用者については保証料年0.50%～年0.69%が適用されます。※リピーター型とは、JAマイカーローン（基金協会保証）の返済実績が2年以上あり、原則として返済期間中に延滞が1度もなく、返済中または返済後5年以内の方をいいます。※住宅ローン利用者とは、JA住宅ローン（基金協会保証）の取引があり、原則として返済期間中に延滞が1度もなく、返済中の方をいいます。</li></ul></li></ul>	保証料率	1年	2年	3年	4年	5年	6年	7年	8年	9年	10年	11年	12年	13年	14年	15年	年0.50%	2,708円	5,224円	7,754円	10,298円	12,850円	15,430円	18,012円	20,615円	23,229円	25,860円	28,558円	31,220円	33,896円	36,587円	39,291円	年0.60%	3,252円	6,272円	9,310円	12,360円	15,431円	18,520円	21,625円	24,749円	27,880円	31,038円	34,271円	37,465円	40,677円	43,906円	47,152円	年0.69%	3,741円	7,212円	10,709円	14,223円	17,750円	21,299円	24,877円	28,468円	32,078円	35,706円	39,413円	43,086円	46,779円	50,492円	54,225円	年0.70%	3,794円	7,321円	10,865円	14,428円	18,009円	21,613円	25,238円	28,872円	32,539円	36,223円	39,984円	43,711円	47,457円	51,225円	55,011円	年0.79%	4,284円	8,263円	12,260円	16,282円	20,330円	24,394円	28,466円	32,600円	36,734円	40,889円	45,125円	49,332円	53,561円	57,812円	62,085円
保証料率	1年	2年	3年	4年	5年	6年	7年	8年	9年	10年	11年	12年	13年	14年	15年																																																																																		
年0.50%	2,708円	5,224円	7,754円	10,298円	12,850円	15,430円	18,012円	20,615円	23,229円	25,860円	28,558円	31,220円	33,896円	36,587円	39,291円																																																																																		
年0.60%	3,252円	6,272円	9,310円	12,360円	15,431円	18,520円	21,625円	24,749円	27,880円	31,038円	34,271円	37,465円	40,677円	43,906円	47,152円																																																																																		
年0.69%	3,741円	7,212円	10,709円	14,223円	17,750円	21,299円	24,877円	28,468円	32,078円	35,706円	39,413円	43,086円	46,779円	50,492円	54,225円																																																																																		
年0.70%	3,794円	7,321円	10,865円	14,428円	18,009円	21,613円	25,238円	28,872円	32,539円	36,223円	39,984円	43,711円	47,457円	51,225円	55,011円																																																																																		
年0.79%	4,284円	8,263円	12,260円	16,282円	20,330円	24,394円	28,466円	32,600円	36,734円	40,889円	45,125円	49,332円	53,561円	57,812円	62,085円																																																																																		
共済・保険	<ul style="list-style-type: none"><li>●加入上限年齢の範囲内であれば、お借入利率に一定の利率を上乗せしていただくことで右表記載の団体信用生命共済・団体特定疾病債務補償保険へご加入いただけます。</li><li>●9大疾病補償保険について 死亡・後遺障害保障（死亡・後遺障害保障は団体信用生命共済における保障となります。）に加え、以下の条件に該当した場合、本ローン残高が全額返済されます。 ※ローン残高が0円となるには所定の条件があります。 所定の条件に該当したら _____ 就業不能状態が365日以上継続したら _____ <b>1 がん 2 急性心筋梗塞 3 脳卒中 4 高血圧症 5 慢性腎不全 6 慢性肺炎 7 肝硬変 8 糖尿病 9 ウィルス肝炎</b></li></ul> <p>【ご加入について】○加入可能な加入時の年齢範囲は、18歳から50歳までとなります。○健康状態を「団体特定疾病債務補償保険 被保険者加入申込書兼告知書」で告知していただきます。告知の内容や共済火災海上保険株式会社で保有する情報等によって、ご加入をお断りする場合がありますので、ご了承ください。○保険対象期間の開始時は、資金受取時（資金を分割して受け取る場合には、初回資金受取時）となります。また、保険対象期間の終了日はローン債務を完了した日となりますが、それ以前に満80歳に達した場合は、その月の末日となります。詳しくは、お借入予定のJA窓口にお問い合わせください。※ご加入にあたっては、団体特定疾病債務補償保険に関する「重要事項のご説明」を必ずお読みいただき、お申込みくださいますようお願いいたします。※9大疾病補償保険（団体特定疾病債務補償保険）は、農林中央金庫を保険契約者、共済火災海上保険株式会社を引受保険会社、農林中央金庫の会員であるJAとローンの金銭消費貸借契約を締結するローン債務者を被保険者とする保険（団体契約）であり、共済ではありません。</p>																																																																																																
その他	<ul style="list-style-type: none"><li>●お申込み際には、当JAおよび広島県農業信用基金協会において所定の審査をさせていただきます。 審査結果によってはご希望に沿いかねる場合もございますので、あらかじめご了承ください。</li><li>●繰上返済を行う場合や返済条件を変更する場合には、別途JA所定の手数料が必要となります。</li><li>●印紙税が別途必要となります。</li><li>●詳細につきましては、店頭にて「説明書」をご用意しております。</li><li>●店頭にて返済額の試算を承っております。</li></ul>																																																																																																

2025年4月1日（火）現在

## お申込み時にご用意いただくもの

ディーラーなどの見積書または注文書・運転免許証/印鑑/所得を証明する書類（源泉徴収票、課税台帳記載事項証明書、確定申告書など）が必要となります。なお、入社して1年未満の新入社員の方は給与明細書、就職内定者の方は内定通知書が必要となります。  
※なお、その他ご用意いただく書類がある場合がございますので、詳しくはお近くのJA窓口までお問い合わせください。

● 詳しくはお近くのJA窓口までお気軽にお問い合わせください。