

# JAマイカーローン

車検費用やカー用品の購入、他社自動車ローンの借換資金、残価設定ローンの一括返済資金にも。

お借入  
金額 **1,000**万円  
以内

お借入  
期間 **15**年  
以内

適用  
期間 **2025年**  
**4/1**(火) ~ **2025年**  
**9/30**(火)

通常  
金利

固定  
金利  
年 **2.59** %  
保証料込

右記条件を満たすと合計で  
**最大年0.6%金利引下げ!**

固定  
金利

年 **1.99** %  
保証料込

## 【金利引下げ条件】

1項目満たすごとに、通常金利から金利引下げいたします。

- 当JAで給与振込または新規指定いただける方 …… **年▲0.4%**
- 当JAの住宅ローンの借入の方 …… **年▲0.3%**
- 当JAでリフォームローン・マイカーローン(リピーター型含む)・  
教育ローン(カード型含む)・フリーローン・営農支援資金・  
新規就農支援資金の借入の方 …… **年▲0.2%**
- 当JAで年金振込または新規指定いただける方 …… **年▲0.2%**
- 農産物販売代金 …… **年▲0.2%**
- 当JAのJAカード契約がある方または新規申込の方 …… **年▲0.2%**
- 当JAのネットバンク利用者の方または新規申込の方 …… **年▲0.1%**
- 18歳未満の子どもも扶養 …… **年▲0.1%**

※リピーター型とは、JAマイカーローンの返済実績が2年以上あり、原則として返済期間中に延滞が1度もなく、返済中または完済後5年以内の方をいいます。  
※金融情勢等が変動した場合は、期間中であっても、金利を見直しさせていただく場合がございます。

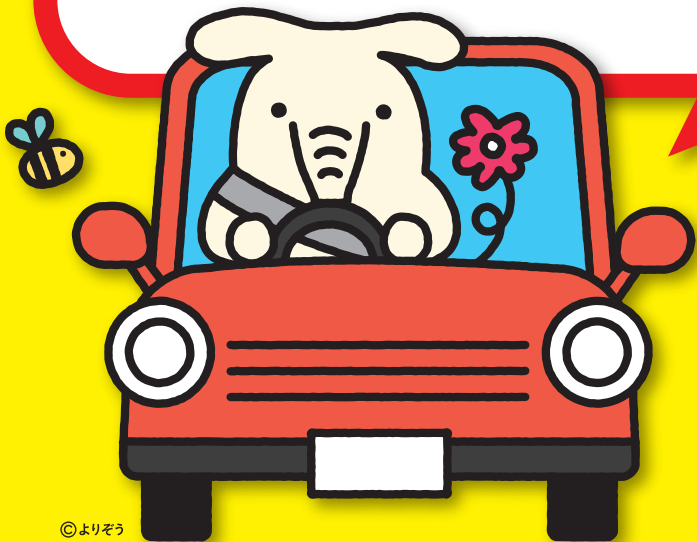

©よりぞう

## 9大疾病補償付 小口ローン

月々約400円<sup>\*</sup>の負担で  
安心をプラス!

※借入金額180万円、借入期間5年、元利均等返済、金利年2.59%の場合に9大疾病補償付  
団体信用生命共済を付与(金利上乗せ0.5%)した場合の毎月返済額の増加額(概算)



インターネットからの仮審査も可能です!

HPにアクセス  
仮申込み

仮申込みの諾否結果を  
JAからご連絡

JA窓口で  
正式なお手続き

JAバンクとのお取引は初めて、というお客様もお気軽にご相談ください。◎ご利用に際しては、組合員加入のための出資が必要となります。◎詳細は裏面の商品概要をご覧ください。

◎詳しくはお近くのJA尾道市窓口、またはJA尾道市のホームページでご確認ください。

- ローンセンター：0848-36-5444
- 浦崎支店：0848-73-3311
- 向島支店：0848-44-2103
- 甲山支店：0847-22-0745

- 栗原支店：0848-23-5306
- 尾道北支店：0848-48-0911
- 因島北支店：0845-24-1224
- 世羅支店：0847-22-0731

- 吉和支店：0848-23-5032
- 御調支店：0848-76-1234
- 因島南支店：0845-22-2530
- 世羅西支店：0847-37-2121

- 尾道東支店：0848-46-0811
- 向東支店：0848-44-0715
- 東生口出張所：0845-28-0211

<http://www.ja-onomichi.or.jp/>

JA尾道市

検索

# JAマイカーローン 商品概要

商品名	「JAマイカーローン」(三菱UFJニコス型)																																																																				
ご利用いただける方	<ul style="list-style-type: none"> <li>●以下の①～⑤すべての条件を満たす方                     <ul style="list-style-type: none"> <li>①当JA地区内に在住または在勤の方。</li> <li>②お借入時の年齢が満18歳以上満75歳未満であり、最終返済時の年齢が満80歳未満の方。 なお、団体信用生命共済等に参加される方は、加入上限年齢を満たす必要がございます。</li> <li>③継続して安定した収入のある方、もしくは新卒内定者で入社月の6か月前以降に借入申込をされる方。 ※契約社員、派遣社員、パート・アルバイトの方もご利用可能です。(学生でアルバイトをしている方の申込は不可)</li> <li>④三菱UFJニコス(株)の保証が受けられる方。</li> <li>⑤その他当JAが定める条件を満たしている方。</li> </ul> </li> </ul>																																																																				
お使いみち	<ul style="list-style-type: none"> <li>●ご本人またはご家族が必要とされる次の資金(借入申込日から3か月以内にお支払済みの資金を含む)が対象です。 ただし、営業用自動車、個人間売買に伴う資金は除きます。                     <ul style="list-style-type: none"> <li>○自動車・バイク・除雪機(いずれも中古を含む)のご購入資金およびご購入に付する諸費用(農業従事者に限り軽トラックを含む)。</li> <li>○自動車等の点検・車検・修理費用、共済(保険)掛金に必要な資金および本ローンの借入にかかる諸費用。</li> <li>○運転免許の取得資金。</li> <li>○カーナビ等のカー用品の購入資金。</li> <li>○車庫建設資金。</li> <li>○他金融機関・信販会社等自動車ローンの借換資金(残価設定型クレジットを含む)。</li> </ul> </li> </ul>																																																																				
お借入金額	<ul style="list-style-type: none"> <li>●10万円以上1,000万円以内(1万円単位) ※所要金額の範囲内とします。なお、下取車のお借入残高がある場合、条件によってはお借入金額に含めることができます。 ※お借入時の年齢が満20歳未満または満71歳以上の場合については、200万円を上限とし、新卒内定者の場合については300万円を上限とします。 ※お借入金額によっては組合員に加入していただく必要がございます。</li> </ul>																																																																				
お借入期間	<ul style="list-style-type: none"> <li>●据置期間を含め、6か月以上15年以内とします。 なお、据置期間は新卒内定者のみを対象とし、初回ご融資日からご融資対象者の入社前月末までの範囲内とします。</li> </ul>																																																																				
金利タイプ	<ul style="list-style-type: none"> <li>●固定金利型</li> </ul>																																																																				
ご返済方法	<ul style="list-style-type: none"> <li>●元利均等返済(毎月の返済額(元金+利息)が一定となる方法)とし、次のいずれかをご選択いただけます。                     <ul style="list-style-type: none"> <li>①毎月返済方式</li> <li>②特定月増額返済方式(特定月増額返済による返済元金総額はお借入金額の50%以内で、1万円単位です。)</li> </ul> </li> <li>■返済プラン お借入金額100万円あたりの(概算値)</li> </ul> <table border="1"> <thead> <tr> <th>返済方法</th> <th>返済年数</th> <th>1年</th> <th>2年</th> <th>3年</th> <th>4年</th> <th>5年</th> <th>6年</th> <th>7年</th> <th>8年</th> <th>9年</th> <th>10年</th> <th>11年</th> <th>12年</th> <th>13年</th> <th>14年</th> <th>15年</th> </tr> </thead> <tbody> <tr> <td rowspan="2">毎月均等返済の場合</td> <td>毎月分</td> <td>84,507円</td> <td>42,800円</td> <td>28,900円</td> <td>21,953円</td> <td>17,787円</td> <td>15,010円</td> <td>13,029円</td> <td>11,544円</td> <td>10,390円</td> <td>9,467円</td> <td>8,714円</td> <td>8,086円</td> <td>7,556円</td> <td>7,102円</td> <td>6,710円</td> </tr> <tr> <td>特定月増額返済の場合</td> <td>50,704円</td> <td>25,680円</td> <td>17,340円</td> <td>13,172円</td> <td>10,672円</td> <td>9,006円</td> <td>7,817円</td> <td>6,926円</td> <td>6,234円</td> <td>5,680円</td> <td>5,228円</td> <td>4,852円</td> <td>4,534円</td> <td>4,261円</td> <td>4,026円</td> </tr> <tr> <td>特定月増額返済の場合</td> <td>特定月増額分</td> <td>203,893円</td> <td>103,258円</td> <td>69,720円</td> <td>52,957円</td> <td>42,903円</td> <td>36,205円</td> <td>31,423円</td> <td>27,840円</td> <td>25,055円</td> <td>22,830円</td> <td>21,011円</td> <td>19,497円</td> <td>18,218円</td> <td>17,123円</td> <td>16,175円</td> </tr> </tbody> </table> <p>※返済方式を元利均等返済とし、固定金利年2.59%で、お借入金額100万円(特定月増額の場合:毎月分60万円・特定月分40万円/実行月:4月/特定月:1月・7月)あたりのご返済金額を試算。</p>		返済方法	返済年数	1年	2年	3年	4年	5年	6年	7年	8年	9年	10年	11年	12年	13年	14年	15年	毎月均等返済の場合	毎月分	84,507円	42,800円	28,900円	21,953円	17,787円	15,010円	13,029円	11,544円	10,390円	9,467円	8,714円	8,086円	7,556円	7,102円	6,710円	特定月増額返済の場合	50,704円	25,680円	17,340円	13,172円	10,672円	9,006円	7,817円	6,926円	6,234円	5,680円	5,228円	4,852円	4,534円	4,261円	4,026円	特定月増額返済の場合	特定月増額分	203,893円	103,258円	69,720円	52,957円	42,903円	36,205円	31,423円	27,840円	25,055円	22,830円	21,011円	19,497円	18,218円	17,123円	16,175円
返済方法	返済年数	1年	2年	3年	4年	5年	6年	7年	8年	9年	10年	11年	12年	13年	14年	15年																																																					
毎月均等返済の場合	毎月分	84,507円	42,800円	28,900円	21,953円	17,787円	15,010円	13,029円	11,544円	10,390円	9,467円	8,714円	8,086円	7,556円	7,102円	6,710円																																																					
	特定月増額返済の場合	50,704円	25,680円	17,340円	13,172円	10,672円	9,006円	7,817円	6,926円	6,234円	5,680円	5,228円	4,852円	4,534円	4,261円	4,026円																																																					
特定月増額返済の場合	特定月増額分	203,893円	103,258円	69,720円	52,957円	42,903円	36,205円	31,423円	27,840円	25,055円	22,830円	21,011円	19,497円	18,218円	17,123円	16,175円																																																					
共済・保険	<ul style="list-style-type: none"> <li>●加入上限年齢の範囲内であれば、お借入利率に一定の利率を上乗せしていただくことで右表記載の団体信用生命共済・団体特定疾病債務補償保険へご加入いただけます。</li> <li>●9大疾病補償保険について 死亡・後遺障害保障(死亡・後遺障害保障は団体信用生命共済における保障となります。)に加え、以下の条件に該当した場合、本ローン残高が全額返済されます。 ※ローン残高が0円となるには所定の条件があります。 所定の条件に該当したら _____ 就業不能状態が365日以上継続したら _____</li> </ul>	<table border="1"> <thead> <tr> <th>団体信用生命共済(保険)名</th> <th>加入上限年齢</th> <th>上乗利率</th> </tr> </thead> <tbody> <tr> <td>団体信用生命共済(特約なし)</td> <td>～65歳</td> <td>年0.2%</td> </tr> <tr> <td>がん保障特約付団体信用生命保険</td> <td>～50歳</td> <td>年0.3%</td> </tr> <tr> <td>三大疾病保障特約付団体信用生命共済</td> <td>～50歳</td> <td>年0.3%</td> </tr> <tr> <td>長期継続入院特約付団体信用生命共済</td> <td>～65歳</td> <td>年0.4%</td> </tr> <tr> <td>団体信用生命共済+9大疾病補償保険</td> <td>～50歳</td> <td>年0.5%</td> </tr> <tr> <td>団体信用生命保険(ワイド)</td> <td>～65歳</td> <td>年0.4%</td> </tr> </tbody> </table> <p>【ご加入について】○加入可能な加入時の年齢範囲は、18歳から50歳までとなります。○健康状態を「団体特定疾病債務補償保険被保険者加入申込書告知書」で告知していただきます。告知の内容や共済・火災海上保険株式会社で保有する情報等によって、ご加入をお断りする場合がありますので、ご了承ください。○保険対象期間の開始時は、資金受取時(資金を分割して受け取る場合には、初回資金受取時)となります。また、保険対象期間の終了日はローン債務を完了した日となりますが、それ以前に満80歳に達した場合は、その月の末日となります。詳しくは、お借入予定のJA窓口にお問い合わせください。※ご加入にあたっては、団体特定疾病債務補償保険に関する「重要事項のご説明」を必ずお読みいただき、お申込みくださいますようお願いいたします。※9大疾病補償保険(団体特定疾病債務補償保険)は、農林中央金庫を保険契約者、共済・火災海上保険株式会社を引受保険会社、農林中央金庫の会員であるJAとローンの金銭消費貸借契約を締結するローン債務者を被保険者とする保険(団体契約)であり、共済ではありません。</p>	団体信用生命共済(保険)名	加入上限年齢	上乗利率	団体信用生命共済(特約なし)	～65歳	年0.2%	がん保障特約付団体信用生命保険	～50歳	年0.3%	三大疾病保障特約付団体信用生命共済	～50歳	年0.3%	長期継続入院特約付団体信用生命共済	～65歳	年0.4%	団体信用生命共済+9大疾病補償保険	～50歳	年0.5%	団体信用生命保険(ワイド)	～65歳	年0.4%																																														
団体信用生命共済(保険)名	加入上限年齢	上乗利率																																																																			
団体信用生命共済(特約なし)	～65歳	年0.2%																																																																			
がん保障特約付団体信用生命保険	～50歳	年0.3%																																																																			
三大疾病保障特約付団体信用生命共済	～50歳	年0.3%																																																																			
長期継続入院特約付団体信用生命共済	～65歳	年0.4%																																																																			
団体信用生命共済+9大疾病補償保険	～50歳	年0.5%																																																																			
団体信用生命保険(ワイド)	～65歳	年0.4%																																																																			
担保・保証	<ul style="list-style-type: none"> <li>●三菱UFJニコス(株)の保証をご利用いただきますので原則として担保・保証人は不要です。</li> </ul>																																																																				
その他	<ul style="list-style-type: none"> <li>●お申込みに際しては、当JAおよび三菱UFJニコス(株)において所定の審査をさせていただきます。 審査結果によっては、ご希望に沿いかねる場合もございますので、あらかじめご了承ください。</li> <li>●繰上返済を行う場合や返済条件を変更する場合には、別途JA所定の手数料が必要となります。</li> <li>●印紙税が別途必要となります。</li> <li>●詳細につきましては、店頭にて「説明書」をご用意しております。</li> <li>●店頭にて返済額の試算を承っております。</li> </ul>																																																																				

2025年4月1日(火)現在

## お申込み時に ご用意いただくもの

ディーラーなどの見積書または注文書/運転免許証/印鑑/所得を証明する書類(源泉徴収票、課税台帳記載事項証明書、確定申告書など)が必要となります。なお、入社して1年未満の新入社員の方は給与明細書、就職内定者の方は内定通知書が必要となります。  
※なお、その他ご用意いただく書類がある場合がございますので、詳しくはお近くのJA窓口までお問い合わせください。

●詳しくはお近くのJA窓口までお気軽にお問い合わせください。