

JA住宅ローン

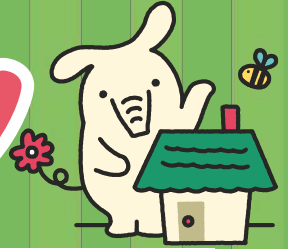

金利適用期間

2025年1月15日(水) ~ 2025年2月14日(金)

変動金利型

年 **0.55%**

店頭金利 年2.725%

※実行時に手数料(55,000円)をお支払いいただきます。
※別途保証料が必要となります。

左記金利に0.1%上乗せで
三大疾病保障付住宅ローンに!

死亡・後遺障害保障に加え、「がん」、「急性心筋梗塞」、「脳卒中」により所定の状態と診断された場合、対象の住宅ローンが全額返済される、もしものときでも「ご家族」と「マイホーム」をお守りする、「心強い味方」となる住宅ローンです。

住宅ローンお借入期間中に
「死亡」・「後遺障害保障」に加えて

がん

急性
心筋
梗塞

脳卒中

と診断されたら

対象の
住宅
ローン

残高 **0** 円に!

本金利プラン 適用条件

給与振込

または

次のうち2つ以上の取引をご利用中の方(新規でご利用いただける方)

- ①iDeCo ②農産物販売代金振込 ③5大公共料金口座振替1種目以上 ※携帯電話料金を含む
- ④JAカード ⑤生活ローン(マイカー・教育・カード・フリー・多目的)
- ⑥JAネットバンク ⑦契約期間3年以上の定期積金

NEW

最長50年のご融資が可能

ご融資期間

最長 **50年!!**

※借入期間40年超で、新築住宅の建築・購入に限ります。

他金融機関で借入中のローンを住宅ローンとまとめることが可能

現在、JA以外でご返済中の
「マイカーローン」「教育ローン」「奨学金」を

最高 **500万円** まで



何でもご相談ください!

住宅ローン以外の各種、

ご相談を
受け賜わり中!!



家具や家電の購入費用も300万円までご融資可能

「家具」「家電」※ ※1商品あたり金額が1万円以上であること。

最高 **300万円** まで



お申込み時に
ご用意いただくもの

運転免許証/印鑑/所得を証明する書類(源泉徴収票、課税台帳記載事項証明書、確定申告書など)/勤務先を確認できるもの(健康保険証など)が必要となります。
なお、その他ご用意いただく書類が必要な場合がございます。

「JA尾道市との取引は初めて」というお客様もお気軽にご相談ください。◎ご利用に際しては、組合員加入のため出資が必要となります。

●詳しくはローンセンター、お近くのJA尾道市窓口、またはJA尾道市のホームページでご確認ください。

ローンセンター
☎0848-36-5444

尾道市新浜一丁目10-31

※土日祝日および年末年始は休業となります。

栗原支店 ☎0848-23-5306
浦崎支店 ☎0848-73-3311
向東支店 ☎0848-44-0715
因島南支店 ☎0845-22-2530
世羅支店 ☎0847-22-0731

吉和支店 ☎0848-23-5032
尾道北支店 ☎0848-48-0911
向島支店 ☎0848-44-2103
東生口出張所 ☎0845-28-0211
世羅西支店 ☎0847-37-2121

尾道東支店 ☎0848-46-0811
御調支店 ☎0848-76-1234
因島北支店 ☎0845-24-1224
甲山支店 ☎0847-22-0745

<http://www.ja-onomichi.or.jp/>

JA尾道市

検索

JA尾道市

2025年1月15日(水)現在

JA住宅ローン 商品概要

商品名	一般型	100%応援型	借換応援型																																								
ご利用いただける方	<ul style="list-style-type: none"> ●以下の①～⑦すべての条件を満たす方 ※連帯債務者の方にも、原則としてご本人と同様のご利用条件を満たしていただきます。 ①JAの組合員または組合員となる資格を有する方。 ②給与所得者は勤続年数1年以上の方、自営業者は営業年数3年以上の方。 ③団体信用生命共済(保険)に加入できる方。 ④広島県農業信用基金協会の保証が受けられる方。 ⑤その他当JAが定める条件を満たしている方。 																																										
お使いみち	<ul style="list-style-type: none"> ⑥お借入時の年齢が満18歳以上66歳未満(三大疾病保障付の場合は満18歳以上51歳未満)であり、最終返済時の年齢が満80歳未満の方。なお、最終返済時の年齢が満80歳以上の場合でも、ご本人と同居または同居予定のお子様を連帯債務者とする(親子リレー返済)によりご利用いただけます。 ⑦前年度税込年収(自営業者の場合は「前年度税引前所得」)が原則として150万円以上の方(自営業者の方は過去3か年の各年の所得が150万円以上の方)で、安定した収入の見込まれる方(契約社員・派遣社員・パートの方は除く。) 	<ul style="list-style-type: none"> ⑥お借入時の年齢が満18歳以上66歳未満(三大疾病保障付の場合は満18歳以上51歳未満)であり、最終返済時の年齢が満80歳未満の方。なお、最終返済時の年齢が満80歳以上の場合でも、ご本人と同居または同居予定のお子様を連帯債務者とする(親子リレー返済)によりご利用いただけます。 ⑦前年度税込年収(自営業者の場合は「前年度税引前所得」)が原則として150万円以上の方(自営業者の方は過去3か年の各年の所得が300万円以上の方)で、安定した収入の見込まれる方(契約社員・派遣社員・パートの方は除く。) 	<ul style="list-style-type: none"> ⑥お借入時の年齢が満18歳以上66歳未満(三大疾病保障付の場合は満18歳以上51歳未満)であり、最終返済時の年齢が満80歳未満の方。なお、借換対象の住宅ローンの返済方式が親子リレー返済の場合は、ご本人と同居または同居予定のお子様を連帯債務者とする(親子リレー返済)により、ご利用いただけます。 ⑦前年度税込年収(自営業者の場合は「前年度税引前所得」)が原則として150万円以上の方(自営業者の方は過去3か年の各年の所得が300万円以上の方)で、安定した収入の見込まれる方(契約社員・派遣社員・パートの方は除く。) 																																								
お借入金額	<ul style="list-style-type: none"> ●10万円以上10,000万円以内(1万円単位)ただし、年間元金ご返済額の前年度税込年収(自営業者の場合は前年度税引前所得)に対する割合が当JAの定める範囲内であり、原則として自己資金額が所要金額の20%以上であることとします。 <p>おまとめ住宅ローン対応を行う場合、借換対象とする目的型ローン等の加算上限額は、500万円以内とします。なお、住宅ローンの借入限度額については、目的型ローン等の加算分も含めて借入金額の範囲内とし、加算する目的型ローン等の総額は、住宅部分に対する借入金額の2分の1以下とします。その他お使いみちによる条件もございます。</p>	<ul style="list-style-type: none"> ●10万円以上10,000万円以内(1万円単位)ただし、年間元金ご返済額の前年度税込年収(自営業者の場合は前年度税引前所得)に対する割合が当JAの定める範囲内であり、所要金額の範囲内とします。 	<ul style="list-style-type: none"> ●10万円以上10,000万円以内(1万円単位)ただし、年間元金ご返済額の前年度税込年収(自営業者の場合は前年度税引前所得)に対する割合が当JAの定める範囲内であり、所要金額の範囲内とします。 																																								
お借入期間	<ul style="list-style-type: none"> ●3年以上50年以内(1か月単位)ただし、他金融機関から借入中の住宅資金の借換えの場合、現在お借入中の住宅ローンの残存期間内とします。なお、その他お使いみちによる条件もございます。 <p>●おまとめ住宅ローン対応を行う場合については、借入期間は、住宅ローンにおける貸付期間の範囲内とします。</p>	<ul style="list-style-type: none"> ●3年以上50年以内(1か月単位) 	<ul style="list-style-type: none"> ●3年以上40年以内(1か月単位)ただし、現在お借入中の住宅ローンの残存期間内とします。なお、その他お使いみちによる条件もございます。 																																								
金利タイプ	<p>【金利の見直し】</p> <p>変動金利 ●4月1日および10月1日の基準金利(住宅ローンプライムレート)により、年2回見直しを行い、6月・12月の約定返済日の翌日より適用利率を変更いたします。</p> <p>●変動金利期間中であっても、毎月の約定返済日毎に固定金利(3年・5年・10年)へ変更できます。(固定金利への変更時には別途手数料が必要となります。)</p>																																										
ご返済方法	<ul style="list-style-type: none"> ●元利均等返済(毎月の返済額(元金+利息)が一定額となる方法)もしくは元金均等返済(毎月一定額の元金と元金残高に応じた利息を支払う方法)とし、以下のいずれかの返済方法をご選択いただけます。 ①毎月返済方式 ②ボーナス併用返済方式(毎月返済方式に加え年2回のボーナス月に増額して返済する方式、ボーナス返済による返済元金総額は、お借入金額の40%以内です。) 																																										
担保・保証	<ul style="list-style-type: none"> ●ご融資対象物件(建物のみ融資対象となる場合は土地・建物の双方とします)に第1順位の抵当権を設定登記させていただきます。 ●広島県農業信用基金協会の所定の審査基準により、建物には時価相当額かつ、原則として全額償還まで火災共済(保険)にご加入のうえ、火災共済(保険)金請求権に第1順位の質権を設定させていただく場合があります。 ●広島県農業信用基金協会の保証をご利用いただきますので、原則として保証人は不要です。ただし、広島県農業信用基金協会が特に必要と認めた場合には、連帯保証人(所得合算者・担保提供者など)が必要となります。 ●一括前払または分割前払いのいずれかの方法により、保証料をお支払いいただけます。なお、お支払方法により保証料が異なります。 ①一括前払い…ご融資時に一律保証料35,000円と一括前払い保証料(年0.10%、年0.20%、年0.30%のいずれか)をお支払いいただけます。 <table border="1"> <thead> <tr> <th>保証料率</th> <th>10年</th> <th>15年</th> <th>20年</th> <th>25年</th> <th>30年</th> <th>35年</th> <th>40年</th> <th>45年</th> <th>50年</th> </tr> </thead> <tbody> <tr> <td>元利均等返済におけるお借入額100万円あたりの一括前払い保証料(概算値)</td> <td>年0.10% 4,436円</td> <td>6,172円</td> <td>7,614円</td> <td>8,786円</td> <td>9,718円</td> <td>10,447円</td> <td>11,007円</td> <td>11,431円</td> <td>11,747円</td> </tr> <tr> <td>年0.20%</td> <td>8,871円</td> <td>12,345円</td> <td>15,229円</td> <td>17,572円</td> <td>19,438円</td> <td>20,895円</td> <td>22,016円</td> <td>22,864円</td> <td>23,497円</td> </tr> <tr> <td>年0.30%</td> <td>13,307円</td> <td>18,518円</td> <td>22,844円</td> <td>26,359円</td> <td>29,157円</td> <td>31,344円</td> <td>33,024円</td> <td>34,296円</td> <td>35,247円</td> </tr> </tbody> </table> <p>②分割払い…約定返済日の元金返済にあわせ、保証料(年0.09%、年0.15%、年0.25%のいずれか)を金利に上乗せしてお支払いいただけます。なお、ご融資時に別途、一律保証料35,000円をお支払いいただけます。</p> <ul style="list-style-type: none"> ●保証料率は広島県農業信用基金協会の審査により決定いたします。※借換応援型については、年0.15%または年0.25%となります。 			保証料率	10年	15年	20年	25年	30年	35年	40年	45年	50年	元利均等返済におけるお借入額100万円あたりの一括前払い保証料(概算値)	年0.10% 4,436円	6,172円	7,614円	8,786円	9,718円	10,447円	11,007円	11,431円	11,747円	年0.20%	8,871円	12,345円	15,229円	17,572円	19,438円	20,895円	22,016円	22,864円	23,497円	年0.30%	13,307円	18,518円	22,844円	26,359円	29,157円	31,344円	33,024円	34,296円	35,247円
保証料率	10年	15年	20年	25年	30年	35年	40年	45年	50年																																		
元利均等返済におけるお借入額100万円あたりの一括前払い保証料(概算値)	年0.10% 4,436円	6,172円	7,614円	8,786円	9,718円	10,447円	11,007円	11,431円	11,747円																																		
年0.20%	8,871円	12,345円	15,229円	17,572円	19,438円	20,895円	22,016円	22,864円	23,497円																																		
年0.30%	13,307円	18,518円	22,844円	26,359円	29,157円	31,344円	33,024円	34,296円	35,247円																																		
共済・保険	<ul style="list-style-type: none"> ●当JAの共済(保険)掛金負担により、団体信用生命共済(保険)にご加入いただけます。なお、お借入れ利率に一定の利率を上乗せしていただくことで、右表記載の団体信用生命共済・保険へご加入いただけます。 <table border="1"> <thead> <tr> <th></th> <th>団体信用生命共済・保険</th> <th>加入上限年齢</th> <th>上乗せ利率(単生)</th> <th>上乗せ利率(連生)</th> </tr> </thead> <tbody> <tr> <td>団体信用生命共済(特約なし)</td> <td>～65歳</td> <td>なし</td> <td>年0.1%</td> <td>年0.1%</td> </tr> <tr> <td>三大疾病保障特約付団体信用生命共済</td> <td>～50歳</td> <td>年0.1%</td> <td>年0.2%</td> <td>年0.2%</td> </tr> <tr> <td>がん保障特約付団体信用生命共済</td> <td>～50歳</td> <td>年0.1%</td> <td>年0.2%</td> <td>年0.2%</td> </tr> <tr> <td>9大疾病補償特約付団体信用生命共済</td> <td>～50歳</td> <td>年0.3%</td> <td>—</td> <td>—</td> </tr> <tr> <td>ワイド団体信用生命共済</td> <td>～65歳</td> <td>年0.3%</td> <td>—</td> <td>—</td> </tr> </tbody> </table> <p>〈三大疾病保障特約付団体信用生命共済にご加入の場合〉</p> <p>(1)死亡・後遺障害保障に加え、次の事項に該当した場合、三大疾病保障付住宅ローン債務残高相当額が共済金として全国共済農業協同組合連合会よりJAに支払われ、三大疾病保障付住宅ローンが全額返済されます。</p> <p>[がん]保障期間中に、初めて所定の悪性新生物(上皮内がんおよび皮膚の悪性黒色腫以外の皮膚がんを除く)に罹患し、医師によって診断確定されたとき。</p> <p>ただし、保障の開始日から90日以内に悪性新生物と診断された場合を除きます。</p> <p>[急性心筋梗塞]保障の開始時以後に生じた疾病により、所定の急性心筋梗塞を発病し、初診日から60日以上、所定の労働制限を必要とする状態が継続したと医師によって診断されたとき。</p> <p>[脳卒中]保障の開始時以後に生じた疾病により、所定の脳卒中を発病し、初診日から60日以上、言語障害等の他覚的な神経学的後遺症が継続したと医師によって診断されたとき。</p> <p>(2)(1)の事項に該当した場合であっても、三大疾病保障付住宅ローンの返済にかかる約定利息、約定延滞利息および遅延損害金について、ご負担いただく場合があります。詳しくは、当JA窓口までお問い合わせください。</p>				団体信用生命共済・保険	加入上限年齢	上乗せ利率(単生)	上乗せ利率(連生)	団体信用生命共済(特約なし)	～65歳	なし	年0.1%	年0.1%	三大疾病保障特約付団体信用生命共済	～50歳	年0.1%	年0.2%	年0.2%	がん保障特約付団体信用生命共済	～50歳	年0.1%	年0.2%	年0.2%	9大疾病補償特約付団体信用生命共済	～50歳	年0.3%	—	—	ワイド団体信用生命共済	～65歳	年0.3%	—	—										
	団体信用生命共済・保険	加入上限年齢	上乗せ利率(単生)	上乗せ利率(連生)																																							
団体信用生命共済(特約なし)	～65歳	なし	年0.1%	年0.1%																																							
三大疾病保障特約付団体信用生命共済	～50歳	年0.1%	年0.2%	年0.2%																																							
がん保障特約付団体信用生命共済	～50歳	年0.1%	年0.2%	年0.2%																																							
9大疾病補償特約付団体信用生命共済	～50歳	年0.3%	—	—																																							
ワイド団体信用生命共済	～65歳	年0.3%	—	—																																							
その他	<ul style="list-style-type: none"> ●繰上返済を行う場合や返済条件を変更する場合には、別途JA所定の手数料が必要となります。 ●印紙税(書面契約の場合)・抵当権設定にかかる登録免許税・司法書士報酬が別途必要となります。なお、JAによっては電子契約サービスが利用でき、印紙税が不要となりますが、JA所定の電子契約サービス手数料が必要となります。 ●お申込みの際は、当JAおよび広島県農業信用基金協会において所定の審査がございます。審査結果によっては、ご希望に沿いかねる場合もございますので、あらかじめご了承ください。 ●各種住宅ローンの詳細につきましては、店頭「説明書」をご用意しております。 ●店頭にて返済額の試算を承っております。 ●融資実行時に55,000円の手数料が必要となります。 																																										

2025年1月15日(水)現在

●詳しくはお近くのJA窓口までお気軽にお問い合わせください。